KAPLAN **kulübüne üye olunuz**

Tafsilat 27. Sayfada

BU HAFTANIN HEDİYESİ **GİTAR**

HAFTALIK MECMUA

KAPLAN

Resimli ROMAN

FİATI: 100 Krş

N.E.D. KAPLAN YAYINLARI

NO: 5

TANRIYA ŞÜKÜR! GALTAR KUVVETİ KADAR ÇEVİK DEĞİL!
AL BAKALIM
ŞU BRİTANYALI KADAR ATİK KİMSE BU ZAMANA KADAR GÖRMEMİŞTİM!
OLAK YUMRUĞU İNDİRDİ...
UGH!
ARTIK SİLAHSIZ DÖVÜŞECEĞİZ GALTAR!
BENİM GÜREŞCİ OLDUĞUMU UNUTMA.
ŞİMDİ SIRA GALTARDA!
OLAK ONUN BİLEKLERİNİ KAVRADI VE...
BATAKLIĞA DÜŞÜYORLAR. İKİSİDE TAŞ GİBİ GÖMÜLECEKLER!..

ŞİMDİ İKİSİ DE BATAKLIĞA GÖMÜLMEYE BAŞLAMIŞ.. ARTIK KURTULMA ÜMİTLERİ KALMAMIŞTIR Kİ....
SAĞLAM TOPRAĞA ELİM YETİŞMİYOR. GALTAR VE ÇAMUR BENİ ÇEKİYOR.
ESİRLERDEN BİRİ OLAK'I KURTARMAK İÇİN İLERİ ATILDI..
VER ELİNİ DELİKANLI ÖLMENE GÖNLÜM RAZI DEĞİL!
İMDAT! OLAK! BATIYORUM KURTAR BENİ.
BENİ ÖLDÜRMEK İÇİN ELİNDEN GELENİ YAPTIN GALTAR! AMA KURTARACAĞIM SENİ...
OLAK OLMASAYDI, BİR KAÇ DAKİKADA BOĞULMUŞTUM! AYAĞIMDA BAĞLI OLAN GÜLLE BENİ AŞAĞI ÇEKİYOR!
OLAK, BENİ KORKUNÇ ÖLÜMDEN KURTARDIN. BANA DÜŞMAN GİBİ BAKMA ARTIK!
ÖNCE SÖYLE! SİZİ ESİR EDENLER NE ZAMAN DÖNER!
TAM ŞAFAKTAN ÖNCE GÜNLÜK ÇALIŞMA İÇİN BİZİ TOPLIYACAKLAR.

OLAK ÇARÇABUK BİR PLÂN KURDU VE KORSANLAR TEKRAR GELİNCE...
HEY! YÜRÜYÜN! SALLANMAYIN KÖPEKLER!
MUHAFIZLARDAN BİRİ GALTAR'IN ZİNCİRİNİ AÇMAK İÇİN EĞİLİNCE OLAK İLERİ ATILDI...
HAYDİ!
TEPELEYİN ONLARI ARKADAŞLAR! ÇEKTİKLERİMİZİN ÖCÜNÜ ALIN!
KORSANLARDAN BİRİ KAÇMIŞTI KI ONU DA SEBASTOS HAKLADI...
HABER VEREMİYECEKSİN!
UUUUUGH!
DOĞRU KORSANLARIN İNİNE!
BU DUMAN KORSANLARIN ALTINLARI ERİTTİĞİNE İŞARET!
ALLAH VEREDE KUTSAL TOLGA'YA DOKUNULMAMIŞ OLA.
ÇOK GEÇ ŞU ANDA POTANIN İÇİNE ATIYORLAR!
HAYIR SEBASTOS! BİR ŞANSIMIZ VAR!
DEVAMI GELECEK SAYIDA

GLAKSUS
UZAYDAN GELEN YARATIK
CANAVARI GÖRMEYE GELEN BÜYÜK BİR KALABALIK KORKUYLA KAÇIYORDU...
CANAVAR KAÇIYOR!
BİZE DOĞRU GELİYOR!
CANAVARI GÖRÜN.
JİM İLE DANY YANAN ÇADIRA YAKLAŞIYORLARDI...
BAK JİM GLAKSUS KOR HALİNDEN KURTULDU...
İSTEDİĞİ KADAR SOĞUK VE SICAK HALE GELEBİLİYOR. BUNU BİLMİYORDUK DANY!
FAKAT HİÇ BİR SUÇU OLMAYAN İNSANLARIN HAYATI TEHLİKEYE GİRMİŞTİ.
DANY, BAK! PETROL TANKERİ YANMAYA BAŞLADI. PATLARSA HERKES ÖLÜR...
PETROL
GLAKSUS BU HALKI KURTARMALISIN!
BU ARABA PATLIYACAK!
İKİ KARDEŞ GLAKSUS'LA KONUŞMAYA BAŞLADILAR...
ONU ÇABUK UZAĞA AT GLAKSUS!
ŞİMDİ NE YAPACAK!

TANKER OYUNCAK GİBİ HAVAYA FIRLADI...
AAAHH! ÜZERİMİZE ATACAK!
KAÇIN! KAÇIN!
O ANDA BEKLENMEDİK OLAY...
AH! AMAN! CANAVAR KAFESLERİ KIRDI! KAPLANLAR KAÇIYOR!
SİRK SAHİBİ VE HIRSIZ KAPLANLARI GÖRMÜŞLERDİ...
ÜSTÜMÜZE GELİYORLAR!
ÇABUK, TUT ÇOCUKLARI!
ÇOCUKLARI YAKALADILAR...
ONLARI KALKAN GİBİ KULLANACAĞIZ!
BIRAK, BIRAK BENİ!
BİR SANİYE SONRA
İMDAAT İMDAAT!
BOŞUNA BAĞIRMAYIN SİZİ KİMSE DUYMAZ!
O ANDA YARATIĞIN ELLERİ UZANDI...
TANRIYA ŞÜKÜR, BİZİ DUYABİLDİN
İKİ HAİN ADAM CANLI KALKANLARINI KAYBEDİNCE...
AH! AH!
ÇABUK ARABANIN ALTINA YUVARLANIN!
SEFİL HERİFLER KURTULDULAR...
ÇOK İYİ OLDU

JİM İLE DANY TAM KURTULMUŞKEN BİR TEHLİKE DAHA BAŞGÖSTERDİ...
JİM, BAK SİRKİN ADAMLARI ATEŞ EDECEK!
KÜÇÜL GLAKSUS!
GLAKSUSUN KÜÇÜK BEYNİ ŞAŞKINA DÖNMÜŞTÜ...
BU SİLAHLAR GLAKSUSU MAHVEDEBİLİRLER!
GEÇ KALDIN GLAKSUS, İSABET ALDIK!
YARATIK ACI ACI ULUDU...
AAARRRRHH!
KÜÇÜL GLAKSUS!
FAKAT
SERSEMLEDİ! DİNLEMEZ ARTIK!
BİZİ DİNLE. YALVARIRIM BİZİ DİNLE!
BU HATA SENİN DEĞİL GLAKSUS FAKAT İNANMAZLAR Kİ!
BİR KAÇ MİL ÖTEDE..
CANAVAR GÖRÜNDÜ ALARM! HAVALANIN!
HAYDİ ÇOCUKLAR! CANAVARI ÖLDÜRMEK BİZE DÜŞTÜ...

ÖLDÜREN OYUNCAKLAR
İHTİYAR OYUNCAKÇI MİNİK ORDUSU İLE İNGİLTEREYE DEHŞET SAÇIYORDU..
BÖLGENİN TELEFON HATLARI DA KESİLDİ.. VELETLER YARDIM İSTİYEMİYECEKLER!
HAT KESİLDİ NEREDE OLDUĞUMUZU BAY JENKINS'E SÖYLİYEMEDİM!
UUHHHHH!
BOĞUK BİR HORULTU DUYULDU
NE, NERDEYİM BEN? NE OLDU BANA?
ÇAVUŞA BAK JO, KENDİNE GELDİ!
AZ SONRA POLİS ÇAVUŞU KENDİNİ TOPARLADI VE...
EVET.. HATIRLIYORUM! O KORKUNÇ KÜÇÜK ŞEY KAPIDAN GİRDİ VE... SİLÂHINI BANA DOĞRULTTU!
ÖBÜR MEMURLAR NEREDE ÇAVUŞ?
OYUNCAKLAR HAREKETE GEÇTİĞİNDE DIŞARI ÇIKMIŞLARDI... FAKAT
BİZ KEMBRİÇE GİDİYORDUK. GÜNEŞİN TEHLİKELİ OYUNCAKLARA ETKİ ETTİĞİNİ BABAMA BİLDİRECEKTİK.
O HALDE SİZİ BEN.. GÖTÜRÜRÜM. RADYOLU ARABAMIZ İNSALLAH PARK YERİNDEDİR.
DIŞARI ÇIKTIKLARINDA OYUNCAKÇININ GELDİĞİNİ GÖRDÜLER...
İLERİ ARSLANLARIM, ÇOCUKLARI MUHAKKAK YAKALIYACAĞIZ!
EYVAH! İHTİYARIN ORDUSU!
KAÇALIM SANDY! TEK ÇAREMİZ BU!
OYUNCAKÇI ÇOCUKLARI GÖRÜR
İŞTE VELETLER ORADA. YAKALAYIN ONLARI!
BZZZZZ!
WHIRRR!

2
ARKALARINDAN KÜÇÜK MERMİLER YAĞMAYA BAŞLADI...
ÜSTÜMÜZE GELİYORLAR BİZİ ÖLDÜRECEKLER.
ÇABUK ŞURAYA ÇOCUKLAR
BİR ÇİFT KAPIDAN İÇERİ DALDILAR...
ŞİMDİ KAPIYI KAPATABİLSEK!
HAYDİ SANDY BÜTÜN GÜCÜNLE İT!
PEK KISA BİR ZAMAN İÇİNDE KALIN VE AĞIR KAPI KAPANDI. TAM O SIRADA...
ÇOK ŞÜKÜR.
POWWW
KRAAAK!
WHIZZZ...!
OYUNCAKÇI KUDURMUŞTU...
ORADA FAZLA KALAMIYACAKLAR ATEŞ ASLANLARIM!
BLAMMM!
KAPININ ÖTE YANINDA..
KORKMAYIN. KAPI BİRAZ DAHA DAYANIR KAÇACAK ZAMANIMIZ VAR!
FAKAT NEREYE GİDECEĞİZ ÇAVUŞ!
BİRAZ SONRA GENİŞ BİR SALONA VARDILAR..
VAY, BURASI BİR BOVLİNG SALONUYMUŞ!
TENPIN
GELİN ÇOCUKLAR! ARKADA ARABA PARK YERİ VAR!
FAKAT POLİS SÖZÜNÜ BİTİRMİŞTİ Kİ..
AH.. AMAN OYUNCAKÇININ NAKLİYE UÇAKLARI!..
TENPIN

EXIT
ROBOTLAR UÇAKTAN İNİYORLAR!
POLİS ŞAŞKINLIKTAN DONUP KALDI...
GERİ DÖNEMEYİZ KAPANA SIKIŞTIK!
HENÜZ DEĞİL ÇAVUŞ!
TEN
AĞIR BOVLİNG TOPLARINDAN BİRİNİ ÜZERLERİNE FIRLATTI...
OOOOOOGH!
ALIN BAKALIM.
İYİ BECERDİN KÜÇÜK! BRAVO!
CLOINK!
HEPSİDE TOPLARI ROBOTLARIN ÜZERİNE YUVARLADILAR...
GELİN DE PARÇALIYAYIM SİZİ!
BAK JO, BİRİSİ ARKAMIZA DOLAŞMAYA ÇALIŞIYOR!
FAKAT JO HAZIRDI
SAĞLAM ROBOT KALMADI!..
CRAS
SON TOPU DA SAVURDUKTAN SONRA DIŞARI KOŞTULAR.
BİR KAÇI DAHA İŞLİYOR AMA SIRT ÜSTÜ YATIYORLAR...
BU KAPIDAN ÇOCUKLAR! CADDEYE AÇILIR!
BİR SANİYE SONRA TEKRAR CADDEYE ÇIKTILAR...
BAKIN BİR ARABA ÜSTÜMÜZE GELİYOR!
FAKAT KİM SÜRÜYOR ŞEHİRDE HERKEŞ KÖTÜRÜMLEŞMEDİ Mİ?
BU OYUNCAKÇININ BAŞKA SİLAHLARINDAN BİRİ HERHALDE!

HAYIR, BİR DAKİKA !.. İÇER DE İNSAN-LAR GÖRÜ-YORUM!
ONLARLA KONUŞALIM..
ARABA DURUNCA İÇİNDE ŞAŞKIN YÜZLER.. GÖRÜNDÜ!
ÇAVUŞ NE OLDU! İNSANLAR NEREYE GİTTİ ?
ORTALIKTA KİMSELER GÖRÜNMÜ-YOR!
BÜTÜN KASABA KORKUNÇ OYUNCAK-LARIN SALDIRISINA UĞRADI. KAÇANLAR KURTULDU.. KALAN-LAR İSE FELÇ OLDULAR!
OYUNCAKLARIN GİREMEDİĞİ TEK YER KASABA DIŞINDA KÖMÜR MADENİ OCAĞIYDI...
VAY! DUYMUŞTUK ZATEN!
BİR ŞEY-LER YAP-MALIYIZ.
TEK ŞANSI-MIZ ONU, OYUNCAK LARI İDARE ETTİĞİ KOSMOBİLDEN ÇE-KİP ÇIKARMAK
JO'NUN GÖZLERİ SPOR MALZE-MESİ SATAN BİR DÜKKA-NA KAYDI...
SPOR
İÇİNİZDE BALIKÇILIK-TAN ANLAYAN VAR MI?
ARKADAŞIM BÖLGENİN ŞAMPİYONU-DUR! NİYETİN NE KÜÇÜK?
JO DÜŞÜNDÜĞÜNÜ ANLATTI DÜKKANDA KAMIŞLARIN EN SAĞLAMINI SEÇTİLER...
EN KALIN KAMIŞ BU. NAYLON SİCİM İSE 300 KG ÇEKER.
GÜZEL... BU SEFER ÇOK BÜYÜK BİR BALIK AVLIYA-CAKSINIZ!
BİRAZ SONRA JO İLE SANDY UZAK LAŞTILAR.
ÇOCUK-LAR ÇOK ZEKİ VE CESUR. BU İŞ İYİ BİTERSE ONLARA MA-DALYA VER-MELİ!
GELİN ŞU.. DÜKKANIN ÜZE-RİNDE YERİMİZİ ALALIM!
DEVAMI GELECEK SAYIDA

MERSİNLİ MEMET
MEMET BAŞINA BİR BELÂ GELMESİNİ İSTEMEDİĞİ HALDE BELÂLAR ONU BULURDU. AFRİKADAKİ SEYAHATİNDE FİLİM ÇEVİREN BİR GURUBA RASLADI...
1966 AFRİKASINDA ESKİ ROMALILAR! BU DA NESİ?
EĞER KENDİNİZİ SEZAR SANIYORSANIZ O ÇOKTAN UYKUYA DALDI...
SUPER FILM C
ÇOK KOMİK SİNİZ! BİZ FİLM ÇEVİRİYORUZ!
CİVARDAN YARDIMCI TOPLUYORLARDI...
ADIM MEMET! HERTÜRLÜ NAKİL VASITASI KULLANABİLİRİM!
İŞİMİZE YARARSINIZ!
KUVVETLİ BİRİNİ Mİ ARIYORSUNUZ? BEN BU ARABAYA BİNERİM!
GÜZEL!..
GALİBA ARKADAŞIMIZ HİÇ ARABA
DURUN İKİNİZDE YERLEŞEBİLİRSİNİZ
İKİ ARABA HAZIRLANDI...
DİKKAT ET MEMET BU ADAM KÖTÜDÜR!
ANLAŞILDI!

2

YARIŞ BAŞLADI...
AMA YARABBİ BU ATLARA DA BAK! SAHİCİ ROMA YARIŞ ATI GİBİ!
MEMET ÇOK HIZLI.
BU KILIÇ ŞİŞKONUN TEKERLEĞİNİ PARÇALAMAYA KAFİ GELİR!
BU İŞDE BİR HİLE VAR
FAKAT...
ÇATAL MATAL KAÇ ÇATAL!
AAAAH!
KORKUNÇ BİR ÇATIRTI OLDU...
KUMLARA BİRAZ DAHA GÖMÜLDE FREN YAPALIM!
İMDAAT!
İKİNİZİ DE KOVUYORUM. ARABAMI PARÇALADINIZ.
ÖLDÜRECEĞİM
KAVGA YOK
DURUN! GLADYATÖR KILIĞINA GİRSİNLER. BİZDE
BÖYLECE
SONUNDA ARTİST DE OLDUM. BU ZIRH DA ÇOK HOŞUMA GİTTİ!
İŞARET VERİNCE BAŞLAYIN!
ÖLDÜRECEĞİM ONU!

DUR BEKLE ONU!
SANARKA ÇOK İYİ BİR AKTÖRDÜR. SİZ DE GÖRECEKSİNİZ YA!
SANA ACIMAK YOK AMANSIZ
ŞAKASI YOK!
KELEBEK YAKALAR GİBİ HAPSETTİ BENİ YAHU!
OOOOOF!
MEMET ZIPKINI KAPTI VE.....
OFF ÇOK ACIDI!
NEDEN KAÇMAYA BAŞLADI?
SANARKA'NIN KARDEŞİ YARDIMA KOŞTU...
BRAVO MEMET!
YEMİN EDERİM Kİ BU MEMET ÖLÜMÜ HAKETTİ!
ONU HAKLADIN, KAPLANI DA HAKLAR MISIN?
HA HA. TABİ!
KAPLAN GELDİ...
SAKIN ONU İNCİTME MEMET ÇOK YUMUŞAKTIR ZAVALLI!
YA ÖYLE Mİ?
BU KAÇIK.. KAPLANI DÖVÜŞMÜYOR
MÜZİK DE OLSA DANS EDECEKLER NERDEYSE...
TANIŞTIĞIMIZA MEMNUN OLDUM!
ÖĞLEDEN SONRA ONU ÖFKELENDİRİP DE DÖVÜŞTÜRELİM!
KAPLANA ÖĞLEDEN SONRA TAM YAĞLI SÜT VERİLDİ...
SEN ŞİMDİ İMPARATOR HORİFİKUS'UN BİR ESİRİSİN! MEMET
PEKİ PEKİ ÖYLE OLSUN!

4
SANARKA NEFRETLE GERİ DÖNDÜ...
KAMYONU GETİRİN VE KAYBOLUN!
FAKAT DÖVÜŞÜ SEYREDECEĞİM!
DÖVÜŞ BAŞLADI...
REJİSÖR GALİBA FİKRİNİ DEĞİŞTİRDİ...
GEL GÜZELİM! UTANMA BENDEN
AMAN ALLAHIM HİÇŞAKASI YOK BUNUN!
KAPLAN BURADA AMA..
BAKSANA DAHA VAHŞİSİNİ SANARKA SALMIŞ OLMALI!
SANARKA VE ÇETESİ DÖVÜŞÜ ZEVKLE SEYREDİYORDU...
HEMEN HEMEN BİTİYOR. KAMYONU ÇALIŞTIRIN!
İŞTE ONUN DA SONU BÖYLE OLDU...
BU SIRADA YANLIŞLIKLA ÇETE
BIKTIRDI BENİ! GELDİĞİ YERE GÖNDERECEĞİM ONU!
SANARKANIN KAMYONUNA KAPLANI FIRLATTI... VE ÖFKELİ KAPLAN ÇETENİN ÜZERİNE ÇULLANDI...
AYYİİİİ!
ŞAHANESİN!
ŞAHANE ROL YAPTIN MEMET OSKAR KAZANABİLİRSİN!
TEŞEKKÜRLER! ONLARI DA GİDİP KURTARAYIM!

GİZLİ AJAN 09 VİK GAN
ÇILGIN DİKTATÖRE KARŞI

2
SİZİ GÖRDÜĞÜME SEVİNDİM GAN. UNUTTUNUZ SANDIM.
PONY TREKKING
HUNTERS & HACKS
RIDING SCH
KORKMAYIN HAREKETE GEÇİYORUZ!
KAMUFLAJ KOSTÜMÜ İÇİNDE GÖNÜLLÜLER ARAZİYİ KEŞFE ÇIKTILAR.. RUDOLP'UN BİR BİRLİĞİNE YAKLAŞMIŞLARDI...
BURADA KALALIM!
BİR HAVA HÜCUMU İSTİYORUZ!
BİR KAÇ DAKİKADA ROKET TAŞIYICI UÇAKLAR DÜŞMAN BİRLİĞİNİ DUMANA BOĞDU...
İNANILMAZ ŞEY! YERİMİZİ NASIL BULDULAR!
GANİN ATLI GÖNÜLLÜLERİ RUDOLP'UN ŞAŞKIN HALDE OLAN ASKERLERİNİN ÜZERİNE SALDIRDILAR...
ŞURAYA BAKIN!
HÜRRİYET ATLILARI
KAÇIN GELİYORLAR
GANİN ATLILARI MÜTHİŞ BİR DARBE İNDİRDİLER... ÇÜNKÜ TEKERLEKLİ ARAÇLAR ONLARI TAKİP EDEMİYORLARDI...
BURDA SAPLANDIK İLERLİYEMİYORUZ!
ONLARA YETİŞEMİYECEĞİZ!
HABER RUDOLP'A ULAŞTIRILMIŞTI...
İSTİLAYI DURDURMA PLANIMIZI SÜVARİLER BOZDU...
BAŞLARINDA GENE GAN VARDI!
ONU EZMELİYİM. BANA MEYDAN OKUYOR HA!..
AKŞAMLEYİN GAN'IN ADAMLARI DÖNERKEN...
HER TARAF ATEŞE VERİLDİ!
HAYIR GERİ DÖNÜN!
DUMANLAR ARASINDA KORKUNÇ ŞEKİLLER BELİRDİ...

RUDOLP' UN KARŞILIĞI BU!
GAN İLK ATILIŞTA YARDIMCISI BAREL'İ SARDIKLARINI GÖRDÜ...
BAREL ATINDAN DÜŞMÜŞTÜ...
EYVAH KURŞUN DA İŞLEMİYOR BUNLARA!
GAN HIZLA İLERİ ATILDI...
UUYY!!!
GAN'IN BİRLİĞİNDEN SAĞ KALANLAR CANLARINI KURTARMAK İÇİN KAÇTILAR...
ARTIK BİZE YETİŞEMEZLER...
RUDOLP' UN ZIRHLI ŞÖVALYELERİ İŞİMİZİ ZORLAŞTIRACAK!
AZ SONRA BİR SÜVARİ BİRLİĞİ RUDOLP'UN İLERİ KUVVETLERİ İLE KARŞILAŞTI...
İSTİLÂ KEŞİF KOLLARININ PEŞİNE DÜŞÜN!

MESAJINIRI ANLIYAMADIK TEKRAR EDİN!
ŞİMDİ BURADAN AYRILMAK ZORUNDAYIZ! RUDOLP'UN ŞÖVALYELERİ PEŞİMİZDE
İSTİLÂ KUVVETLERİ RUDOLP'UN ADAMLARININ DEVAMLI TEHDİDİ ALTINDAYDILAR...
GAN'IN BİRLİĞİ DÖNÜNCE...
TEDAVİ İÇİN YARALI BIRAKMIŞTIK!
RUDOLP'UN ASKERLERİ ATEŞE VERDİLER VE HERKESİ ESİR KAMPINA GÖTÜRDÜLER...
HAVA BERBATLAŞIYORDU..
N. KOLLIS
BUBUU... DONUYORUM!
NOELİN KAÇINCI GÜNÜNDEYİZ! 48 SAATTİR BİR ŞEY YEMEDİM!
KÖYDE BİR ŞEY BULURUZ!
FAKAT...
RUDOLP'UN ASKERLERİ KENDİ NOEL YEMEKLERİ İÇİN HER ŞEYİMİZİ ALDILAR. DEPOLARI YAĞMA ETTİLER..
PER
NOEL GECESİ SİZİ AÇ BIRAKAMAYIZ! GELİN EVDE NE VARSA BÖLÜŞELİM!
ALÇAKLARIN ERZAK KAMYONU GERİ DÖNDÜ. BÜTÜN EVLERİ ARIYOR.
BİZİ KORUDUĞUNUZU BİLİRLERSE KÖYLÜ YOK EDERLER
ATLARINIZI AHIRA ALIN!
ŞÖVALYELER ŞEHRİ ARAMAYA BAŞLADILAR...
BU ATLAR DA NE?
BURADA BİR ŞEY YOK!
BAK GAN BURDA.
DEVAMI GELECEK SAYIDA...

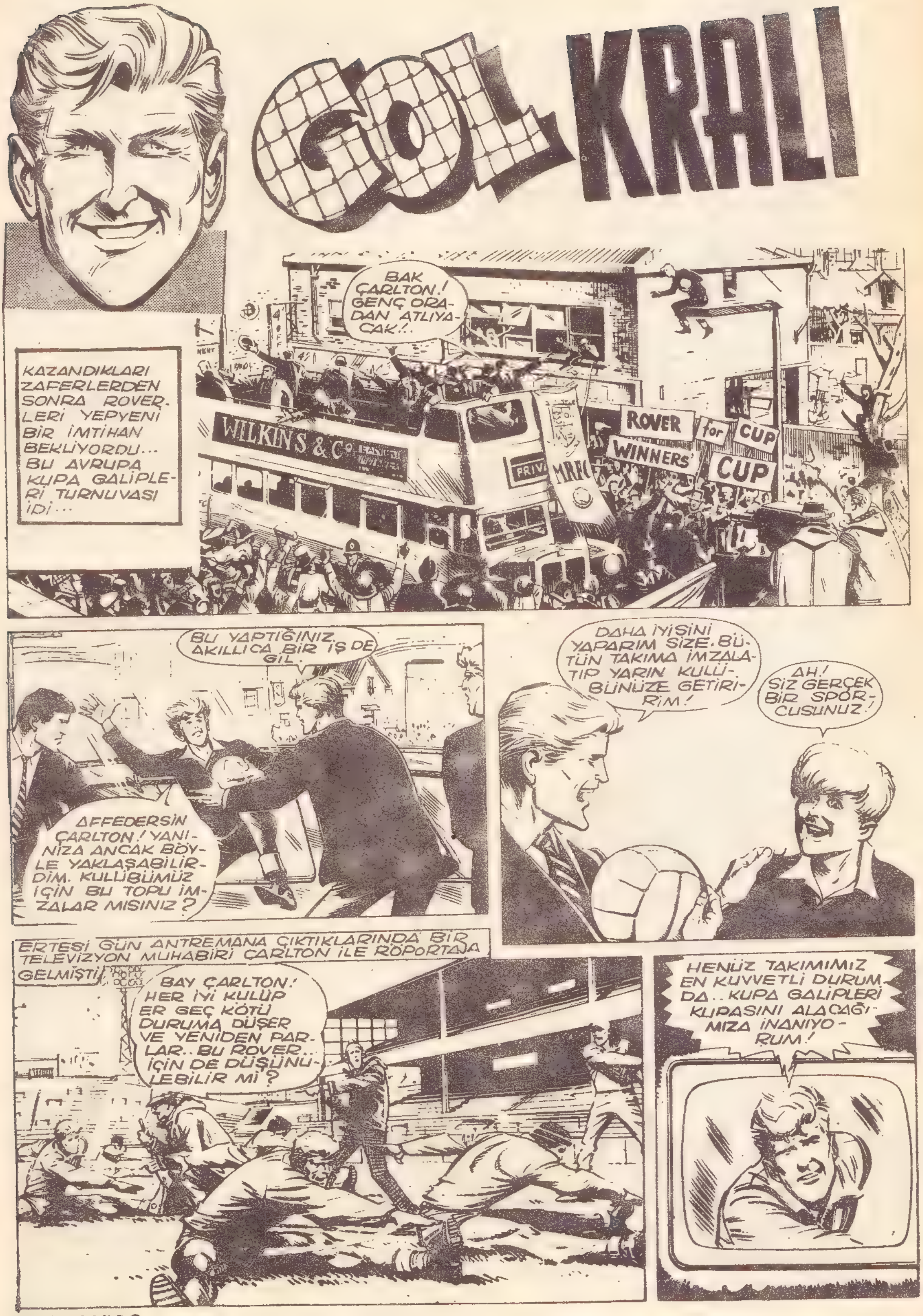
GOL KRALI
KAZANDIKLARI ZAFERLERDEN SONRA ROVERLERİ YEPYENİ BİR İMTİHAN BEKLİYORDU... BU AVRUPA KUPA GALİPLERİ TURNUVASI İDİ...
BAK ÇARLTON! GENÇ ORADAN ATLIYACAK!..
WILKINS & Co
ROVER for CUP
WINNERS' CUP
BU YAPTIĞINIZ AKILLICA BİR İŞ DEĞİL.
AFFEDERSİN ÇARLTON! YANINIZA ANCAK BÖYLE YAKLAŞABİLİRDİM. KULÜBÜMÜZ İÇİN BU TOPU İMZALAR MISINIZ?
DAHA İYİSİNİ YAPARIM SİZE. BÜTÜN TAKIMA İMZALATIP YARIN KULÜBÜNÜZE GETİRİRİM!
AH! SİZ GERÇEK BİR SPORCUSUNUZ!
ERTESİ GÜN ANTREMANA ÇIKTIKLARINDA BİR TELEVİZYON MUHABİRİ ÇARLTON İLE RÖPORTAJA GELMİŞTİ.
BAY ÇARLTON: HER İYİ KULÜP ER GEÇ KÖTÜ DURUMA DÜŞER VE YENİDEN PARLAR.. BU ROVER İÇİN DE DÜŞÜNÜLEBİLİR Mİ?
HENÜZ TAKIMIMIZ EN KUVVETLİ DURUMDA.. KUPA GALİPLERİ KUPASINI ALACAĞIMIZA İNANIYORUM!

2
O AKŞAM BEK DAVE VİLİAMS SÖZÜNÜ YERİNE GETİRMEK İÇİN ÇARLTON'U GENÇLİK KULÜBÜNE GÖTÜR-DÜ..
TAMAM, ARTIK BU YAFTALARI KOPARA-BİLİRİM!
SİZİ HAYAL KI-RIKLIĞINA UĞRATTIĞIM İÇİN ÖZÜR DİLERİM!
BİR YANLIŞ-LIK MI VAR?
MOTOSİKLETÇİ AÇIKLADI.
ÇARŞAMBA GECESİ GENÇLERE GELİR SAĞLAMAK İÇİN MOTO-SİKLETLİ MAÇ DÜZEN-LEMİŞTİK. HASIMLARI-MIZ CAYDI.
ROVER DE DE BİR TAKIM KU-RABİLECEK KA-DAR MOTOSİK-LETE BİNEN VAR NEDEN ONLARIN YERİNİ ALMIYA-LIM?..
SAHİ Mİ?
DAVE YAPMA-MALIYDIN BUNU!
ANİ KARAR VERİ-YORSUN DAVE. MENACERE SOR-MALIYDIK!
CLUB
THURSDAY NIGHT! ROCKETS v. MELCHESTER
MENACER CU-MAYA KADAR BURADA DEĞİL VAZİYETİ SEN İDA-RE EDERSİN!
ÖYLE OLSUN!
BU YENİ MAÇ BÜYÜK BİR SEYİRCİ TOPLADI...
GENE BİZİM ROVER!
ONLA-RA KARŞI NE YAPA-LIM? SAYI KAÇIRDIM.
EVET. İYİ OYNIYA-MIYORUZ!
BOŞ VER CANIM, GENÇLERİN KULÜBÜNE YARDIM ET-MİŞ OLU-YORUZ!
BİRAZ SONRA DAVE KAFASINA BİR TOP YEDİ..
HEY IŞIKLARI KİM SÖN-DÜRDÜ?
HA! HA! HA
GÖZLERİ KARARAN DAVE SOL BEK BOB ROBERTS'E ÇARPTI...
DAVE!
AYYY!
BACAĞIMI EZDİM!
KÖPRÜCÜK KEMİĞİM KIRILMIŞ GİBİ!..
EYVAH! BEN GALİVEY... ŞİMDİ NE DER BİZE!

6/3/1967 Basıldığı yer: Feza Ofset

DÜNYANIN SONU
"YALNIZ KALAN ÇOCUKLAR"
VENTFILD KASABASINDA MARLOV, STIV, BLAKI ADLI ÜÇ ÇOCUK OKULUN LABORATUVARINDAN ACAIP BIR METALDEN PARÇA KOPARTIRLAR. EVLERINE DÖNERKEN HER YERIN KARARDIĞINI INSANLARIN YOK OLDUKLARINI GÖRÜRLER..
UÇAK KULLANMASINI ÖĞRENMELIYIZ ÇOCUKLAR AMERIKAYA GITMEK IÇIN TEK ÇAREMIZ BU!
ÖYLEYSE PISTI TEMIZLEMELIYIZ!
ALANDAKI ALETLER ONLARA YARDIMCI OLDU...
IŞE YARIYOR MU?
ILAÇ DÖKÜLÜYOR EFENDIM!
BITKILERI ÖLDÜRMEK IÇIN ÜÇ GÜN LAZIM!
BU ARADA KÜÇÜK BLAKI ETRAFI ARAŞTIRIYORDU...
KÜÇÜK BIR UÇAĞA IHTIYACIMIZ VAR. BAY VAT BILE JET UÇAĞINI KULLANAMAZ!
BIR AVCI UÇAĞI. GALIBA KULLANMASI KOLAY!
KENDISINI IKAZ EDECEK KIMSE YOKTU...
EĞER BAY VAT IZIN VERIRSE PILOTLUĞUNU BEN YAPABILIRIM!
BLAKI BILMEDEN UÇAĞI HAREKET ETTIREN DÜĞMEYE BASTI...
ÇALIŞTIRDIM!
MAKINELER ÇALIŞTI VE UÇAK ILERLEMEYE BAŞLADI...
HEEY! BAKIN, UÇAK KALKIYOR!
BU BLAKI OLMALI! BAŞKA KIMSE YOK! MUHAKKAK ODUR!

2

SON DERECE KORKAN BLAKİ KONTROL KOLUNU ÇEKTİ...
NASIL İNDİRİLECEĞİNİ BİLMİYORUM
KONTROL ETMESİNİ BİLMİYOR!
NASIL HAVALANDIRDI ACABA ? UÇUŞ HAKKINDA BİR BİLGİSİ DE YOK!
EFENDİM, BELKİ KONTROL ODASINDAN KONUŞURUZ.!
YİNE HAVAYA YÜKSELİYOR!
BLAKİ BENİ DUYUYOR MUSUN BEN VAT... CEVAP VER! YANINDA BİR MİKROFON OLMASI LÂZIM.!
BLAKİ, DİNLE... BENİ DUYUP DUYMADIĞINI BİLMİYORUM! AŞAĞI ATLAMAN LÂZIM!
PİLOT İSKEMLESİNİN ALTINDA BİR PARAŞÜT VARDI...
BLAKİ, UÇAĞI İNDİREMEZSİN!... ATLAMALISIN! SÖYLEDİKLERİMİ YAP VE ATLA!
SİZİ DUYUYORUM! PARAŞÜTÜ BULDUM!
BLAKİ... VAT KONUŞUYOR! MUHAKKAK ATLAMALISIN!
PARAŞÜTÜN İPİNİ ÇEKMELİYİM!
AAARRGH!
BAY VAT'IN DUDAKLARINDA TEBESSÜM BELİRDİ...
SİZİ DUYDU VE ATLADI!
KENDİSİNE BİR ŞEY OLMADAN BULMALIYIZ. BİR MİL KADAR ÖTEYE DÜŞMÜŞTÜR.!

DOLMAN'IN KUKLALARI
"CASUS KIRAN ELEKTRONİK KÜÇÜK AJANLARIN ROMANINI POSTA GEÇİKMESİ YÜZÜNDEN NEŞREDEMEDİK
OKUYUCULARIMIZDAN ÖZÜR DİLERİZ!
BURALAR-DA BİR YER-DE OLMALI!
ÜZÜLME-YİN! ONU BULACAĞIZ!
İŞTE PARA-ŞÜT!
HAYDİ DAHA İLERİ-YE GİDİP ARI-YALIM!
BU SIRADA BLAKİ BAŞKA İSTİKAME-TE GİDİYORDU...
EĞER YÜKSEK BİR BİNAYA ÇIKARSAM HA-VA ALANINI GÖREBİLİ-RİM!
CINEM
ALL THIS WEE
TEXAS
SİNEMA YÜKSEK BİR BİNADA İDİ...
ACABA HALK SİNEMA SEYREDER KEN Mİ YOK OLDU!
ANSIZIN...
SAKIN DÖNEYİM DE-ME YOKSA ATEŞ EDE-RİM.
ŞİMDİ SE-NİNLE BİRAZ KONUŞACA-ĞIZ!
MAKİNAYI KİM ÇA-LIŞTIRDI ACABA? OLAMAZ!...
BLAKİ FARKINA VAR-MADAN YUKARI ÇIKTI...
İÇERİDE Bİ-RİSİ VAR. SESLERİNİ DUYUYORUM!
KÖPEKLER MAKİNAYA DOKUNUNCA ÇALIŞMIŞ OLMALI!

KÖPEKLER AÇ OLDUKLARI İÇİN VAHŞİLEŞMİŞLERDİ...
İMDAT! İMDAT!
BLAKİ KORKU İLE SİNEMADAN DIŞARI FIRLADI...
İŞTE ORADA.
KÖPEKLER KOVALIYOR!
BOZULMUŞ YOLLARDA BİR ÇOK TAŞ VARDI...
KORKMA BLAKİ! ŞİMDİ KOVARIZ ONLARI!
BANA SALDIRMAYA ÇALIŞIYORLAR! VAHŞİLEŞMİŞLER!
AĞLAMA ARTIK!
KORKTUM, SİZİ BİR DAHA BULAMIYACAĞIMI SANDIM!
HAVA KARARIYOR. HAVA ALANINA GİTMEMİZE LÜZUM YOK! BURADA YATARIZ!
MOBİLYACI DÜKKÂNI EN İYİ YER. HİÇ OLMAZSA RAHAT YATAK VAR!
BİZ DE YİYECEK BULALIM! HERHALDE KONSERVELER BOZULMAMIŞTIR!
FURNITURE
KOLAYCA YİYECEK BULDULAR.
MARLOV BAK!
NE VAR?
KARANLIK SOKAKTA...
BU NE?
BİLMİYORUM... FAKAT BİZİ GÖRMEMELİ! O IŞIKTAN UZAK DURMALIYIZ!
DEVAMI GELECEK SAYIDA..

ŞİMDİ DAHA ÇOK KAZANMA ŞANSINIZ VAR

SEVGİLİ ÇOCUKLAR

Size Sayısız Faydalar Sağlıyacak Kaplan Kulübüne üye olunuz. Bir adet Vesikalık Resminizi açık ev adresinizi zarfın arkasına yazarak Bize yollayınız.

Adres : Kaplan Kulübü Cağaloğlu Başmusahip Sokağı Emek Han Kat. 3 İstanbul

12 BİSİKLET KAZANAN NUMARALAR 12842 6976

Devamı 6. Sayıda

OTOMOBİL KUPONU K

KAPLAN haftalık mecmua

Sahibi ve yazi işleri müdürü : NEJAT ERHAN
Teknik yönetim : İlter Balkas
İdare yeri : Cağaloğlu Başmüsahip So. Emek Han kat : 3
Kapak Baskı : Santral Organizasyon

Basıldığı Yer : Balkas Ofset : 27 33 80 Son baskı tarihi : 8 - 3 - 196

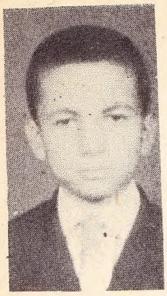
Dilaver Arguner

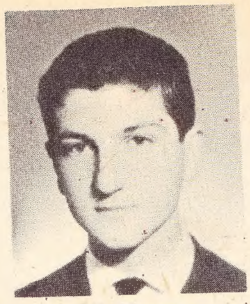
Ali Tuncer

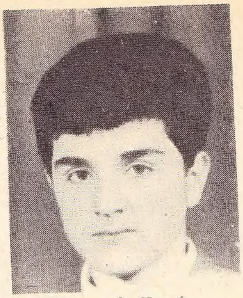
Kemal Ergin

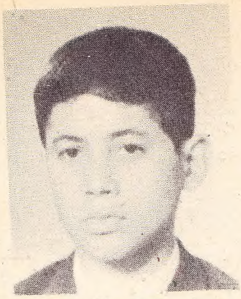
Melih Güngör

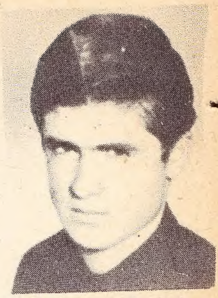
M. Yaşar Balaban

ÜYELERİ

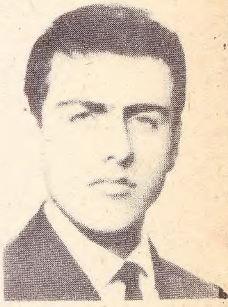
İsmail Karakaş

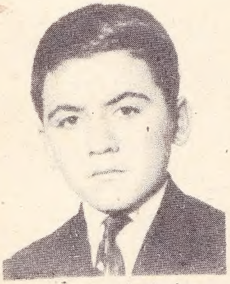
İsmail Salep

Ali Savaşkan

KAPLAN KULÜBÜ

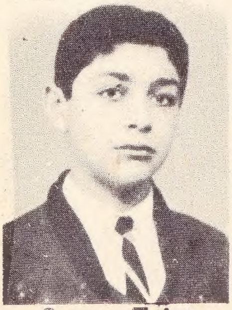
Osman Tatar

Yüksel Erilmez

Bundan böyle okuyucularımızın arzusuna uyarak Haftanın Hediyelerinde Numaratör ile basılmış kur'a numarası yerine KUPON usulü kabul edilmiş bulunuyor. Sağ köşedeki kuponu kesip zarfın üzerine 10 kuruşluk posta pulu yapıştırıp açık olarak:

KAPLAN HEDİYE SERVİSİ

Cağaloğlu, Basmüsahip Sokak, EMEK Han, Kat: 3

HEDİYEKUPONU

GİTAR